

Instituto Costarricense de Electricidad
 Dirección Distribución Area Comercial
 Frente a esta propiedad SI NO
 Existen Líneas Eléctricas Secundarias

30/11/98
 Fecha

[Signature]
 Firma

**REGISTRO NACIONAL
 CATASTRO NACIONAL**
 El presente plano ha cumplido con los requisitos exigidos por la ley, por lo que ha sido registrado bajo el siguiente número:
SI- 523680-98
21 OCT 1998
 Fecha *[Signature]* Firma Autorizada



NOTAS:
 DICE FE QUE EN ESTE LEVANTAMIENTO NO HUBO CAMBIOS DE LINDEROS NI DE AMONJONAMIENTOS, Y QUE LA CALLE QUE INDICO COMO ACCESO EXISTE EN LA REALIDAD
 LEVANTAMIENTO POLAR, POLIGONAL CERRADA
 ERRORES:
 LINEAL=0.10m. ANGULAR=0° 02'
 EXENTO DEL PAGO DE DERECHOS Y TIMBRES SEGUN LEY 6735 ARTICULO 7'



LINEA	A C I M U T DIST.
1-2	204°54'
2-3	274°01'
3-4	038°60'
4-5	034°20'
5-6	049°29'
6-1	094°01'

Instituto Costarricense de Acueductos y Alcantarillados
 Regla No. 10
 DEPARTAMENTO DE INGENIERIA
 AVA NO cuenta con Sistema de Acueducto ni de Alcantarillado Sanitario, frente a esta propiedad
 Firma *[Signature]* Fecha 15/3/99

UBICACION
 HOJA CORDONADO 3443 - II
 ESCALA 1:50000

Instituto Costarricense de Acueductos y Alcantarillados
 Regla No. 10
 DEPARTAMENTO DE INGENIERIA
 AVA NO cuenta con Sistema de Acueducto ni de Alcantarillado Sanitario, frente a esta propiedad
 Firma *[Signature]*

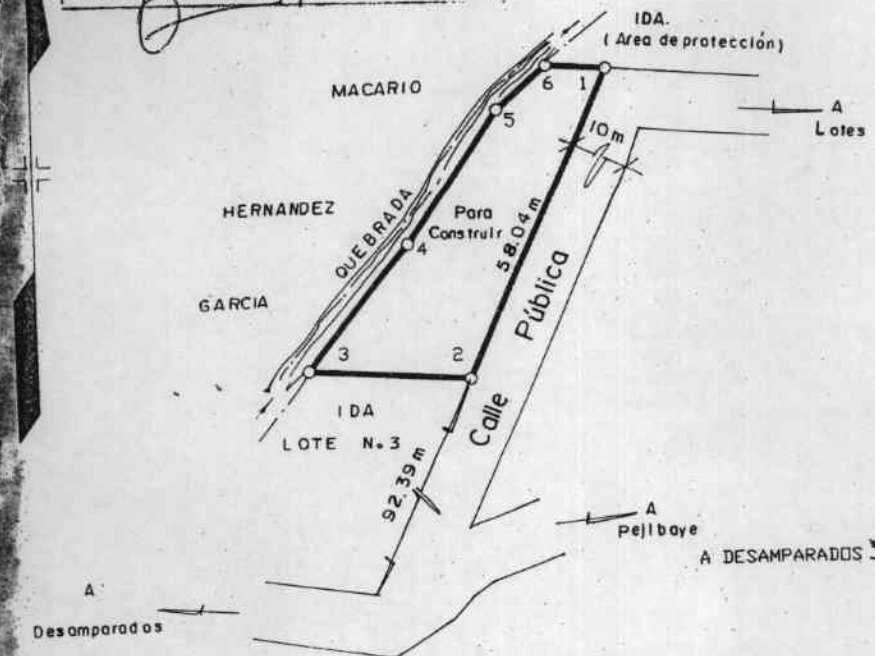

COLEGIO FERRERADO DE ING
 Y DE ARQUITECTOS DE
 24 SET 1998
[Signature]

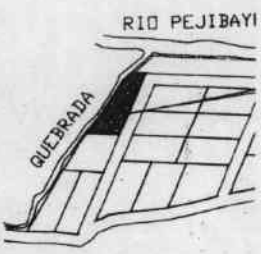

DISEÑO DE SIT
 ESCALA 1:5000

IDA
 INSTITUTO DE DESARROLLO AGRARIO
 DEPARTAMENTO DE FORMACION DE ASENTAMIENTOS CAMPESINOS
 SECCION DE TOPOGRAFIA

PROYECTO : DANIEL ELIZONDO PICADO
 PROTOCOLO :
 TOMO N° 10011
 FOLIO N° 14
 ES PARTE DE: FOLIO REAL 1373892-000
 AREA SEGUN REGISTRO: 2ha 9587.20 m²

PROPIEDAD DE: INSTITUTO DE DESARROLLO AGRARIO
 CEDULA JURIDICA No. 4-000-042143-11

SITA EN : BARRIO NUEVO ESCALA 1:1000
 DISTRITO 7° PEJIBAYE FECHA : JUNIO
 CANTON 19° PEREZ ZELEDON AREA :
 PROVINCIA SAN JOSE
 LEVANTO: *[Signature]*
 FRANCISCO MURILLO VARGAS - TOPOGRAFO ASOCIADO