

COMPROBANTE DE INSCRIPCION CATASTRAL



REGISTRO INMOBILIARIO
SUBDIRECCIÓN
CATASTRAL

INSCRIPCIÓN No:
1-28613-2023

Fecha : 19/06/2023 08:36:18
Registrador: MARIANELA ROJAS CAMACHO
36BDF076FC4D15CC202FBD32DBECF2D

Catastro Nacional
2023-47838-C
15/06/2023 11:02:23
Ingreso



Contrato 1079005
Fecha 14/06/2023
Visado CFIA

ENTERO BANCARIO No. 50774318-0

LOTE

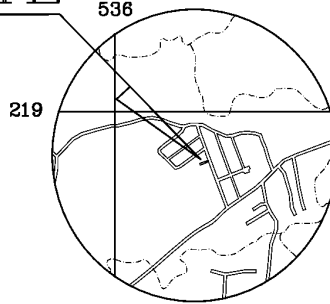

UBICACION GEOGRAFICA

HOJA SAN ISIDRO
ESCALA 1 : 50.000
AMPLIADA A ESCALA 1 : 25.000

DERROTERO

LINEA	AZIMUT	DIST. (m)
1 - 2	158°03'41"	6.17
2 - 3	250°35'05"	6.55
3 - 4	248°48'23"	17.31
4 - 5	251°29'11"	8.59
5 - 6	341°47'30"	5.51
6 - 7	68°34'15"	8.28
7 - 8	68°30'33"	17.30
8 - 1	69°21'05"	6.49

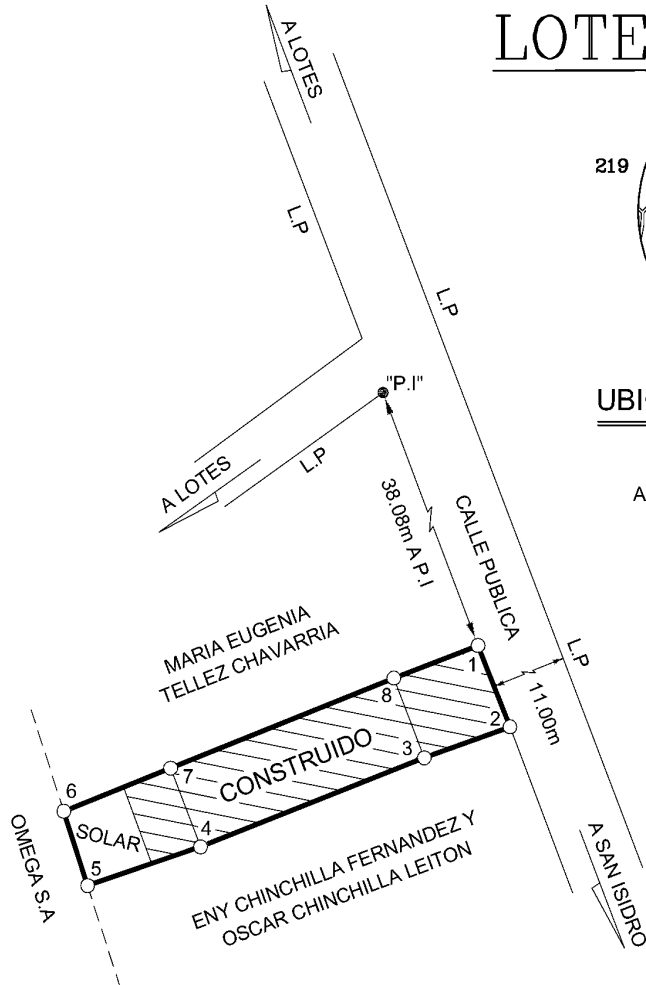

NOTAS:

- LEVANTAMIENTO POLAR, POLIGONAL ABIERTA.
- ERROR LINEAL ESTIMADO : 0.01m.
- ERROR ANGULAR NO SE DETERMINA POR METODO USADO.
- LOS LINDEROS SON EXISTENTES.
- ESTE PLANO SERVIRA UNICAMENTE PARA REALIZAR EL MOVIMIENTO REGISTRAL. UNA VEZ INSCRITA LA RECTIFICACION DE AREA RESPECTIVA, EL PLANO SURTIRA LOS EFECTOS JURIDICOS CORRESPONDIENTES DESDE LA FECHA DE SU INSCRIPCION EN LA SUBDIRECCION CATASTRAL.
- MODIFICA AL PLANO CATASTRADO No. SJ-0697894-1987.
- DISTANCIA FRENTE A CALLE PUBLICA DE 1 A 2 ES 6.17m.
- "P.I.": PUNTO DE INTERSECCION.
- "L.P.": LINEA DE PROPIEDAD.

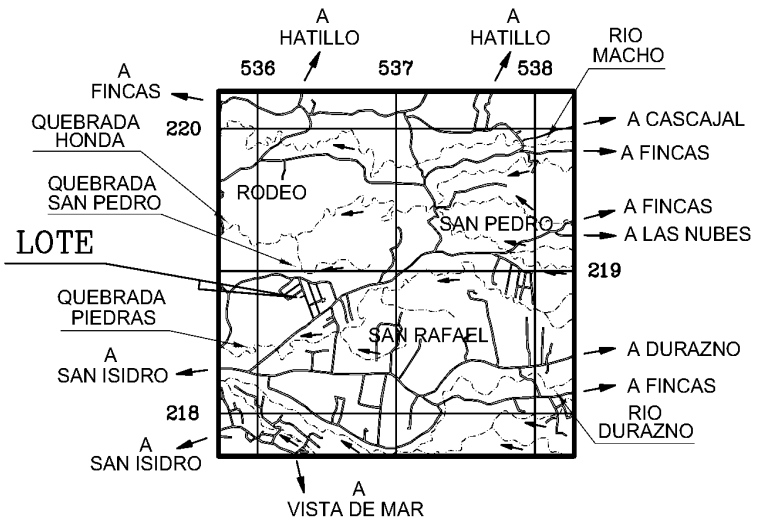

UBICACION GEOGRAFICA

HOJA SAN ISIDRO
ESCALA 1 : 50.000

"PARA RECTIFICAR AREA"

PROTOCOLO
TOMO 21309
FOLIO 168
ESCALA 1 : 500
FECHA
JUNIO / 2023

INFORMACION REGISTRO PUBLICO
FINCA FOLIO REAL N°
1 358416 - 000
AREA SEGUN REGISTRO 196.32m²

SITUADO EN:
URBANIZACION SINAI
DISTRITO 05° CASCAJAL
CANTON 11° VAZQUEZ DE CORONADO
PROVINCIA 1° SAN JOSE

AREA:
192m²
MONICA PRISCILLA ORELLANA GRANADOS (FIRMA) Firmado digitalmente por MONICA PRISCILLA ORELLANA GRANADOS (FIRMA)
MONICA ORELLANA GRANADOS INGENIERA TOPOGRAFA I.T-32913