

COMPROBANTE DE INSCRIPCION CATASTRAL



REGISTRO INMOBILIARIO
SUBDIRECCIÓN
CATASTRAL

INSCRIPCIÓN N°:
7-17924-2023

Fecha : 19/04/2023 14:29:44
Registrador: NAVI COREA SANCHEZ
06719318A2F368BE40FF186CAD06E5FD

Catastro Nacional
2023-26434-C
31/03/2023 09:11:10
Ingreso



Contrato 1066874
Fecha 30/03/2023
Visado CFIA

ENTERO BANCARIO No. 49608682-0

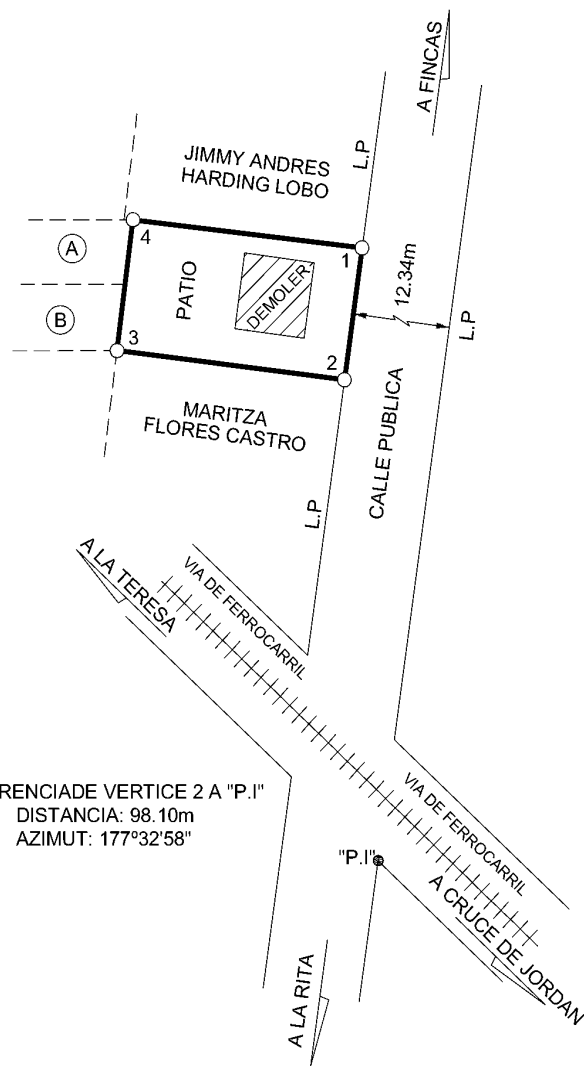

REFERENCIA DE VERTICE 2 A "P.I."
DISTANCIA: 98.10m
AZIMUT: 177°32'58"

NOTAS:

- LEVANTAMIENTO POLAR, POLIGONAL ABIERTA.
- ERROR LINEAL ESTIMADO : 0.01m.
- ERROR ANGULAR NO SE DETERMINA POR METODO USADO.
- LOS LINDEROS SON EXISTENTES.
- ESTE PLANO SERVIRA UNICAMENTE PARA REALIZAR EL MOVIMIENTO REGISTRAL. UNA VEZ INSCRITA LA RECTIFICACION DE AREA RESPECTIVA, EL PLANO SURTIRA LOS EFECTOS JURIDICOS CORRESPONDIENTES DESDE LA FECHA DE SU INSCRIPCION EN LA SUBDIRECCION CATASTRAL.
- MODIFICA AL PLANO CATASTRADO No. L-0295051-1978.
- DISTANCIA FRENTE A CALLE PUBLICA DE 1 A 2 ES 14.04m.
- "L.P": LINEA DE PROPIEDAD.
- "P.I": PUNTO DE INTERSECCION.

DERROTERO		
LINEA	AZIMUT	DIST. (m)
1 - 2	187°47'52"	14.04
2 - 3	277°07'50"	24.79
3 - 4	07°07'50"	13.91
4 - 1	96°50'03"	24.95

- (A) : SONIA MARIA JOSEFA ARAYA QUIROS.
- (B) : GERARDO ENRIQUE LEON FERNANDEZ.

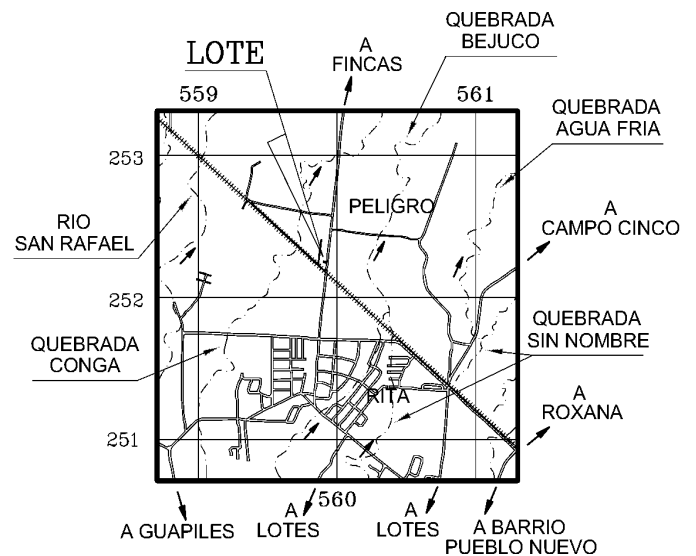

UBICACION GEOGRAFICA

HOJA GUAPILES
ESCALA 1 : 50.000

"PARA RECTIFICAR AREA"

PROTOCOLO
TOMO 21309
FOLIO 148
ESCALA 1 : 750
FECHA
MARZO / 2023

INFORMACION REGISTRO PUBLICO
FINCA FOLIO REAL N°
7 023560 - 000
AREA SEGUN REGISTRO 350.00m²

SITUADO EN:
PELIGRO
DISTRITO 3° RITA
CANTON 2° POCOCI
PROVINCIA 7° LIMON

AREA:
348m²
MONICA PRISCILLA ORELLANA GRANADOS (FIRMA) Firmado digitalmente por MONICA PRISCILLA ORELLANA GRANADOS (FIRMA)
MONICA ORELLANA GRANADOS INGENIERA TOPOGRAFA I.T-32913