

INSCRIPCIÓN: 7-1695300-2013

Fecha : 23/10/2013 11:21:50  
 Registrador: PAOLA TREJOS CARRERA  
 E949678EE2A73BFA7DDF6E0F0AE5E5BF

Catastro Nacional  
 2013-68825-C  
 18/10/2013 08:18:28  
 Reingreso

ENTERO NUMERO  
 000157730131

DERROTERO		
LINEA	AZIMUT	DIST(m)
1-2	099° 08.4'	15.00
2-3	024° 29.3'	3.00
3-4	099° 08.4'	6.70
4-5	196° 07.1'	43.08
5-6	278° 46.0'	19.94
6-1	012° 58.4'	40.09

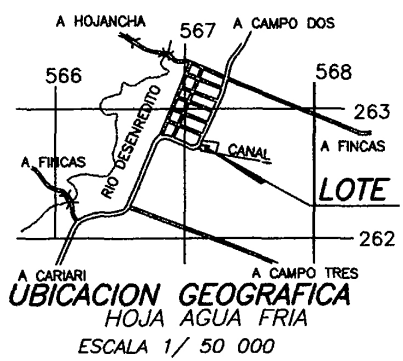

COLINDANTES:  
 (A) - JESUS ALFARO CESPEDAZ  
 (B) - ALONSO ANTONIO LEON GUZMAN

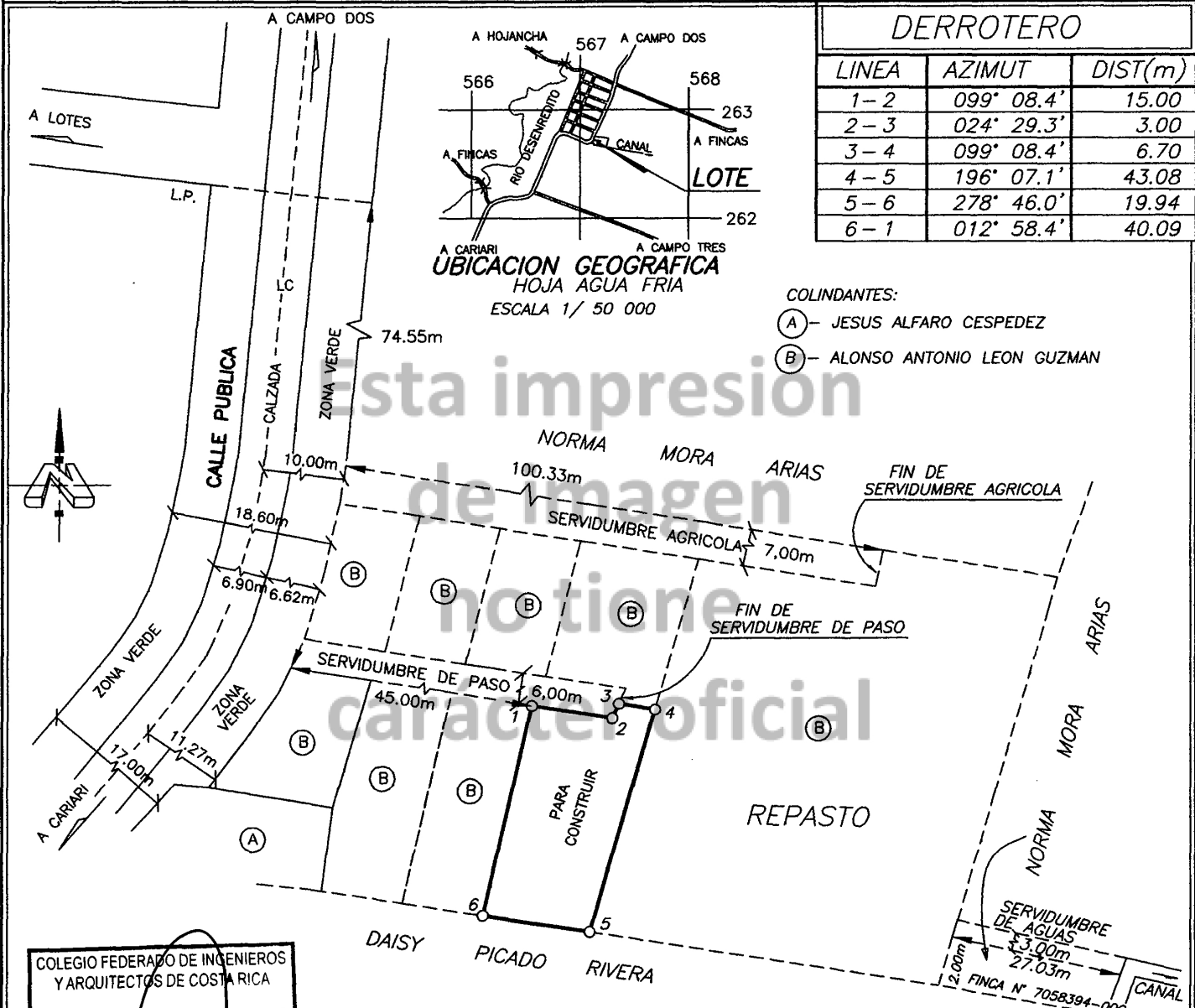

COLEGIO FEDERADO DE INGENIEROS  
 Y ARQUITECTOS DE COSTA RICA  
 \* 18 OCT 2013 \*  
**ANOTADO**

NOTAS:  
 -ESTE PLANO SERVIRA UNICAMENTE PARA INSCRIBIR EL INMUEBLE.  
 UNA VEZ INSCRITO EL FRACCIONAMIENTO RESPECTIVO, EL PLANO  
 SURTIRA LOS EFECTOS JURIDICOS CORRESPONDIENTES  
 DESDE LA FECHA DE SU INSCRIPCION EN EL CATASTRO.  
 - LA SERVIDUMBRE DE PASO DA ACCESO A 6 LOTES Y TIENE UNA LONGITUD DE 60.00m.  
 - FRENTE A SERVIDUMBRE DE PASO DEL PUNTO 1 AL 3 18.00m  
 - DOY FE QUE LOS LINDEROS SON ACTUALES Y EXISTENTES.  
 - LEVANTAMIENTO POLAR CON POLIGONAL ABIERTA./  
 ERROR ESTIMADO: ANGULAR : 00° 01', LINEAL : 0.01 m.  
 MODIFICA AL PLANO CATASTRADO L-1455487-2010.  
 - EL FUNDO SIRVIENTE SE VA A CONSTITUIR SOBRE  
 LA FINCA No. 7134821-000.  
 - EL LOTE NO TENDRA ACCESO POR LA SERVIDUMBRE AGRICOLA.

ES PARTE DE AREA SEGUN  
 FOLIO REAL N°: REGISTRO:  
 7134821-000 1ha0200m<sup>2</sup>

SITUADO EN: CAMPO CINCO  
 DISTRITO: 5° CARIARI  
 CANTON: 2° POCOCI  
 PROVINCIA: 7° LIMON

 HARRY BONILLA BARRANTES TOPOGRAFO ASOCIADO TA-6558	PROTOCOLO: TOMO: 17395 FOLIO: 64	AREA: <b>860m<sup>2</sup></b>	ESCALA: 1 : 1000 FECHA: AGOSTO 2013	MARJ-CAR 8 APARTADO 1229
---	--	----------------------------------	--	--------------------------------