

SELLOS Y TIMBRES

418-G-6-1-13

CATASTRO NACIONAL SECCION DE MICROFILMA	
ROLLO 124	IMAGEN 188
FECHA 6 JUL. 1990	LIBRINA <i>[Signature]</i>

**REGISTRO NACIONAL
CATASTRO NACIONAL**
El presente plano ha cumplido con los requisitos exigidos por la ley, por lo que ha sido registrado bajo el siguiente número:
G-906042-90
4 JUL 1990
Fecha *[Signature]* Firma Autorizada

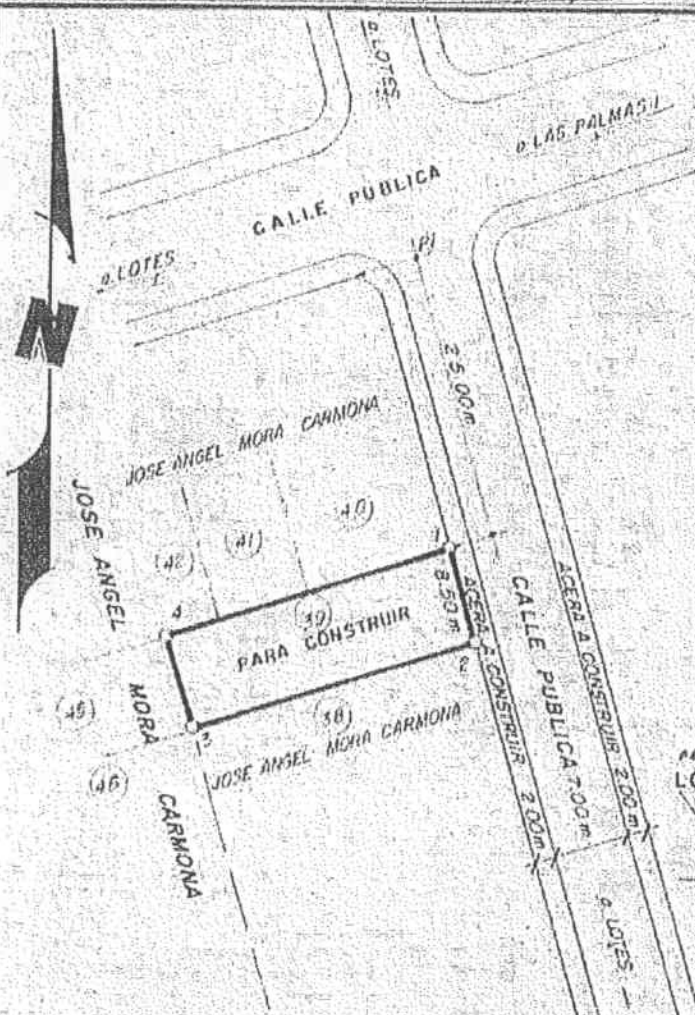

DERROTERO

LINEA	ACIMUT	DIST.
1 - 2	163° 26'	8.50
2 - 3	253° 26'	26.50
3 - 4	343° 26'	8.50
4 - 1	73° 26'	26.50

Oficina Federal de Incentivos y de Acreditación de Costos
18 JUN 1990
ANOTADO



NOTAS:
LEVANTAMIENTO POLAR / POLIGONAL CERRADA.
ERROR ANGULAR = 00°01' - ERROR LINEAL = 0.01m
DQY FE QUE SE ESTABLECIERON LINEROS.
ESTE PLANO MODIFICA AL CATASTRADO No. 6/112042/87.

PROPIEDAD DE
JOSE ANGEL MORA CARMONA
CEDULA No. 5-076-995

SITUADO EN URBANIZACION
DISTRITO **LAS PALMAS No. 2**
CANTON **1ª CAÑAS**
CANTON **6ª CAÑAS**
PROVINCIA **5 GUANACASTE**

REGISTRO PUBLICO
PARTE DE
FOLIO REAL MATRICULA No.
5006777-000
AREA: **6 ha. 9.888.44 m²**

AREA
2 250.25 m²

ESCALA
1:500

FECHA
ABRIL-1990

PROTOCOLO
TOMO No. **5776**
FOLIO **42**

[Signature]
MARIO RIVAS ESPINOZA
AGILMENTO Acreditado CAÑAS 013

ARCHIVO
000043